

# 2014

## Master Professionnel 2

### *Promotion à la santé, Éducation thérapeutique*



Université de Provence AIX-MARSEILLE I  
Département des Sciences de l'Éducation,  
Faculté de Médecine Marseille Nord  
51 Boulevard Pierre Dramard, 13015 Marseille

Soutenance du 10 juin 2014, présentée par : Natacha AGATI

Sous la direction de Monsieur Roger-Pierre GIORGI,  
Maître de Conférences, Sciences de l'éducation

## ANNEXES

### LA PROFESSIONNALISATION DE L'ERGOTHERAPIE :

VERS LA RECONNAISSANCE PROFESSIONNELLE DE L'ERGOTHERAPEUTE ?

## Annexes

---

Annexe 1 : questionnaire pour les ergothérapeutes, « l'identité professionnelle des ergothérapeutes ».

Annexe 2 : questionnaire pour les autres professionnels de santé, « Connaissance de l'ergothérapie par les professionnels de santé ».

Annexe 3 : tableaux de bord des résultats de l'enquête l'identité professionnelle des ergothérapeutes.

Annexe 4 : tableaux de bord des résultats de l'enquête sur la connaissance de l'ergothérapie par les autres professionnels de santé.

# L'identité professionnelle de l'ergothérapeute

Ergothérapeute de profession, je reprends des études universitaires en Master 2 "Promotion à la santé et éducation thérapeutique". Dans le cadre d'une recherche que j'effectue, je suis amenée à réaliser une enquête auprès des ergothérapeutes sur la reconnaissance de notre profession. Cette enquête est anonyme (votre nom n'est pas nécessaire) et les réponses ne sont pas communiquées. Merci de bien vouloir amener votre contribution à cette étude. N'oubliez pas d'"envoyer" à la fin de ce questionnaire pour valider vos réponses !

## Préciser si vous êtes :

- Femme
- Homme

## Depuis combien de temps exercez-vous ?

## Avez-vous déjà envisagé une reconversion professionnelle ?

- Oui
- Non

## Type de structure dans laquelle vous exercez actuellement ?

- EHPAD
- IME
- SSR
- SAMSAH
- SESSAD
- SAVS
- CH
- MDPH
- Libéral

## Dans votre travail êtes-vous intégré à un groupe d'éducation thérapeutique ?

- Oui
- Non

## Votre service est-il composé de plusieurs ergothérapeutes ?

- Oui
- Non

## Combien d'ergothérapeutes ?

## Travaillez-vous en équipe ?

- Oui
- Non

Dans le cadre du travail d'équipe, y-a-t-il des temps de concertation formels ?

- Oui
- Non

D'une manière générale, vous sentez-vous reconnu(e) dans votre profession :

	Pas du tout reconnu(e)	Assez mal reconnu(e)	Plutôt bien reconnu(e)	Bien reconnu(e)
Par l'institution	<input type="radio"/>	<input type="radio"/>	<input type="radio"/>	<input type="radio"/>
Par les autres professionnels	<input type="radio"/>	<input type="radio"/>	<input type="radio"/>	<input type="radio"/>
Par le public (patients)	<input type="radio"/>	<input type="radio"/>	<input type="radio"/>	<input type="radio"/>
Par la société	<input type="radio"/>	<input type="radio"/>	<input type="radio"/>	<input type="radio"/>

En cas d'un manque de reconnaissance, pouvez-vous évaluer le degré de gêne que cela engendre ?

1  4

De "1" faible gêne à "4" forte souffrance"

Avez-vous ressenti une évolution sur la reconnaissance de votre profession depuis votre arrivée dans la structure ?

- Oui
- Non

Avez-vous fait des démarches spécifiques dans votre structure pour vous faire connaître ?

- Oui
- Non

Lesquelles?

Les professionnels de santé avec qui vous travaillez connaissent-ils votre profession et l'étendue de vos compétences?

	Très mal	De manière réduite	Bien, mais "cantonnet" ma pratique à des fonctions très basiques	Bien et me sollicitent dans toutes ses dimensions	Je ne sais pas
Médecins	<input type="radio"/>	<input type="radio"/>	<input type="radio"/>	<input type="radio"/>	<input type="radio"/>
Médecins spécialistes	<input type="radio"/>	<input type="radio"/>	<input type="radio"/>	<input type="radio"/>	<input type="radio"/>
Kinésithérapeutes	<input type="radio"/>	<input type="radio"/>	<input type="radio"/>	<input type="radio"/>	<input type="radio"/>
Orthophonistes	<input type="radio"/>	<input type="radio"/>	<input type="radio"/>	<input type="radio"/>	<input type="radio"/>
Psychomotriciens	<input type="radio"/>	<input type="radio"/>	<input type="radio"/>	<input type="radio"/>	<input type="radio"/>
Diététiciens	<input type="radio"/>	<input type="radio"/>	<input type="radio"/>	<input type="radio"/>	<input type="radio"/>
Infirmières	<input type="radio"/>	<input type="radio"/>	<input type="radio"/>	<input type="radio"/>	<input type="radio"/>
Psychologues	<input type="radio"/>	<input type="radio"/>	<input type="radio"/>	<input type="radio"/>	<input type="radio"/>
Aides soignantes	<input type="radio"/>	<input type="radio"/>	<input type="radio"/>	<input type="radio"/>	<input type="radio"/>
Brancardiers	<input type="radio"/>	<input type="radio"/>	<input type="radio"/>	<input type="radio"/>	<input type="radio"/>
Revendeurs de matériels médicaux	<input type="radio"/>	<input type="radio"/>	<input type="radio"/>	<input type="radio"/>	<input type="radio"/>

## Quelles activités exercez-vous dans votre pratique professionnelle?

	Non pertinente dans mon milieu de travail	Non exercée, ne fait pas partie de mes compétences	Non exercée, car compétence méconnue dans mon milieu de travail	Exercée
Recueil d'informations, entretiens évaluations visant au diagnostic ergothérapeutique	<input type="radio"/>	<input type="radio"/>	<input type="radio"/>	<input type="radio"/>
Réalisation de soins et d'activités à visée de rééducation, réadaptation, réinsertion et réhabilitation sociale	<input type="radio"/>	<input type="radio"/>	<input type="radio"/>	<input type="radio"/>
Application et réalisation de traitements orthétiques et préconisation d'aides techniques ou animalières et d'assistances technologiques	<input type="radio"/>	<input type="radio"/>	<input type="radio"/>	<input type="radio"/>
Conseil, éducation, prévention et expertise vis à vis d'une ou de plusieurs personnes, de l'entourage et des institutions	<input type="radio"/>	<input type="radio"/>	<input type="radio"/>	<input type="radio"/>
Réalisation et suivi de projets d'aménagement de l'environnement	<input type="radio"/>	<input type="radio"/>	<input type="radio"/>	<input type="radio"/>
Organisation, coordination des activités en santé et traitement de l'information	<input type="radio"/>	<input type="radio"/>	<input type="radio"/>	<input type="radio"/>
Gestion des ressources	<input type="radio"/>	<input type="radio"/>	<input type="radio"/>	<input type="radio"/>
Veille professionnelle, formation tout au long de la vie, études et recherche	<input type="radio"/>	<input type="radio"/>	<input type="radio"/>	<input type="radio"/>
Formation et information des professionnels et des futurs professionnels	<input type="radio"/>	<input type="radio"/>	<input type="radio"/>	<input type="radio"/>

## Quelles autres activités exercez-vous alors qu'elles ne devraient pas relever de votre pratique professionnelle?

## Quelles autres activités exercez-vous et souhaiteriez-vous voir reconnues comme relevant des compétences de l'ergothérapeute ?

## Si vous vous sentez limité(e) dans vos activités, à quoi l'attribuez-vous?

- Fiche de poste non respectée
- Manque de formation
- Supérieur hiérarchique
- Moyens et environnement défavorables (salle ergo, matériel, logiciels, postes informatiques...)
- Pratique de ces activités trop lointaine
- Attente de productivité et de la rentabilité de la part de la hiérarchie (nombre de patient à la journée)
- Je ne sais pas

## Autres raisons ?

**Commentaires et observations**

--

# Connaissance de l'ergothérapie par des professionnels de santé

Dans le cadre d'une recherche pour un Master 2 que j'effectue en "Promotion à la santé et éducation thérapeutique", je suis amenée à réaliser une enquête auprès des professionnels travaillant dans la santé sur le métier que j'exerce : l'ergothérapie. Merci de bien vouloir amener votre contribution à cette étude. Les questionnaires sont anonymes et vos réponses ne seront pas communiquées. N'oubliez pas la case "Envoyer" pour enregistrer vos réponses !

## Préciser si vous êtes :

- Homme  
 Femme

## Quelle profession exercez-vous ?

- Médecin  
 Médecin spécialiste  
 Kinésithérapeute  
 Psychomotricien  
 Orthophoniste  
 Infirmier  
 Diététicien  
 Éducateur  
 Assistant social  
 Psychologue  
 Aide soignant  
 Aide Médico-Psychologique  
 Conseiller en Economie Sociale et Familiale  
 Autre

Autre :

## Dans quelle(s) structure(s) exercez-vous?

## Depuis combien de temps exercez-vous?

## À quel(s) professionnel(s) de santé faites-vous appel dans votre structure?

	Jamais	Rarement	Assez souvent	Très souvent	Systématiquement
Médecin	<input type="checkbox"/>	<input type="checkbox"/>	<input type="checkbox"/>	<input type="checkbox"/>	<input type="checkbox"/>
Médecin spécialiste	<input type="checkbox"/>	<input type="checkbox"/>	<input type="checkbox"/>	<input type="checkbox"/>	<input type="checkbox"/>
Kinésithérapeute	<input type="checkbox"/>	<input type="checkbox"/>	<input type="checkbox"/>	<input type="checkbox"/>	<input type="checkbox"/>
Psychomotricien	<input type="checkbox"/>	<input type="checkbox"/>	<input type="checkbox"/>	<input type="checkbox"/>	<input type="checkbox"/>
Orthophoniste	<input type="checkbox"/>	<input type="checkbox"/>	<input type="checkbox"/>	<input type="checkbox"/>	<input type="checkbox"/>
Infirmier	<input type="checkbox"/>	<input type="checkbox"/>	<input type="checkbox"/>	<input type="checkbox"/>	<input type="checkbox"/>
Diététicien	<input type="checkbox"/>	<input type="checkbox"/>	<input type="checkbox"/>	<input type="checkbox"/>	<input type="checkbox"/>
Ergothérapeute	<input type="checkbox"/>	<input type="checkbox"/>	<input type="checkbox"/>	<input type="checkbox"/>	<input type="checkbox"/>
Autre	<input type="checkbox"/>	<input type="checkbox"/>	<input type="checkbox"/>	<input type="checkbox"/>	<input type="checkbox"/>

### Savez-vous ce qu'est l'ergothérapie ?

Pas du  Très bien  
tout

### Savez-vous où trouver un ergothérapeute dans votre structure ?

- Oui
- Non

### L'ergothérapeute fait-il parti de votre équipe professionnelle ?

- Oui
- Non

### Selon-vous quelles activités/compétences l'ergothérapeute est-il capable de pratiquer ?

- Recueil d'informations, entretiens et évaluations visant au diagnostic ergothérapeutique
- Réalisation de soins et d'activités à visée de rééducation, réadaptation, réinsertion et réhabilitation sociale
- Application et réalisation de traitements orthétiques et préconisation d'aides techniques ou animalières et d'assistances technologiques
- Conseil, éducation, prévention et expertise vis à vis d'une ou de plusieurs personnes, de l'entourage et des institutions
- Réalisation et suivi de projets d'aménagement de l'environnement
- Élaborer et conduire une démarche d'éducation et de conseil en ergothérapie et en santé publique
- Gestion des ressources
- Concevoir et conduire un projet d'intervention en ergothérapie et d'aménagement de l'environnement
- Formation et information des professionnels et des futurs professionnels

### Si dans votre pratique vous faites appel à l'ergothérapeute, pour quelle(s) activité(s) est-ce ?

- Recueil d'informations, entretiens et évaluations visant au diagnostic ergothérapeutique
- Réalisation de soins et d'activités à visée de rééducation, réadaptation, réinsertion et réhabilitation sociale
- Application et réalisation de traitements orthétiques et préconisation d'aides techniques ou animalières et d'assistances technologiques
- Conseil, éducation, prévention et expertise vis à vis d'une ou de plusieurs personnes, de l'entourage et des institutions
- Réalisation et suivi de projets d'aménagement de l'environnement
- Élaborer et conduire une démarche d'éducation et de conseil en ergothérapie et en santé publique
- Gestion des ressources
- Concevoir et conduire un projet d'intervention en ergothérapie et d'aménagement de l'environnement
- Formation et information des professionnels et des futurs professionnels

### Remarques et observations



**Annexe 3 : tableaux de bord de l'enquête auprès des ergothérapeutes  
« L'identité professionnelle des ergothérapeutes »**

## 1. Sexe

	Effectifs	% Obs.
Femme	61	93,8%
Homme	4	6,2%
<b>Total</b>	<b>65</b>	<b>100%</b>

Réponses effectives : 65  
Taux de réponse : 100%

Non-réponse(s) : 0  
Modalité la plus citée : Femme

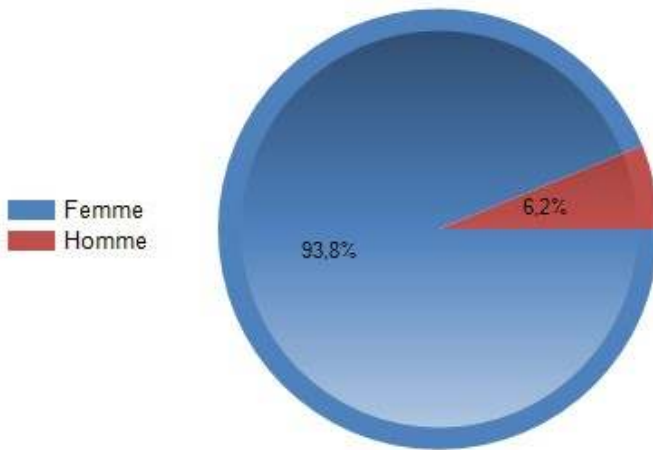

## 2. Ancienneté

	Effectifs	% Obs.
Moins de -1	0	0%
De -1 à 3	23	35,4%
De 4 à 7	30	46,2%
De 8 à 11	6	9,2%
12 et plus	6	9,2%
<b>Total</b>	<b>65</b>	<b>100%</b>

Réponses effectives : 65  
Taux de réponse : 100%

Non-réponse(s) : 0  
Moyenne : 5.26 ; Médiane : 4 ;  
Ecart-type : 4.44 ; Min - Max : 1 - 22 ;  
Somme : 342

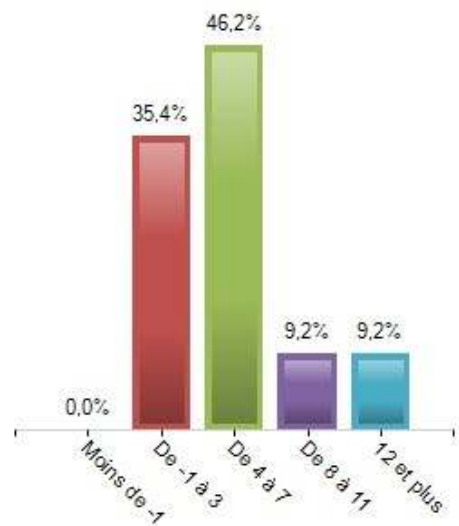

---

### 3. Reconversion

	<b>Effectifs</b>	<b>% Rep.</b>
<b>Oui</b>	35	54,7%
<b>Non</b>	29	45,3%
<b>Total</b>	<b>64</b>	<b>100%</b>

**Réponses  
effectives : 64  
Taux de réponse :  
98,5%**

**Non-réponse(s) : 1  
Modalité la plus  
citée : Oui**

## 4. Structure de travail

	Effectifs	% Obs.
EHPAD	14	21,5%
IME	10	15,4%
SSR	20	30,8%
SAMSAH	2	3,1%
SESSAD	6	9,2%
SAVS	3	4,6%
CH	7	10,8%
MDPH	4	6,2%
Libéral	7	10,8%
<b>Total</b>	<b>65</b>	

Réponses effectives : 65  
Taux de réponse : 100%

Non-réponse(s) : 0  
Modalités les plus citées : SSR; EHPAD; IME

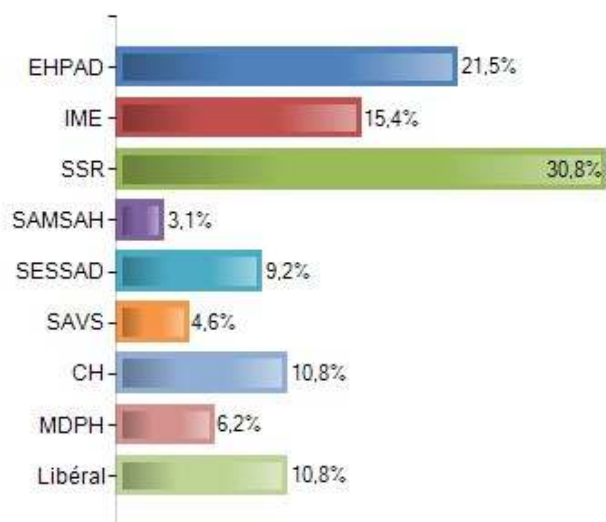

## 5. groupe ETP

	Effectifs	% Obs.
Oui	13	20%
Non	52	80%
<b>Total</b>	<b>65</b>	<b>100%</b>

Réponses effectives : 65  
Taux de réponse : 100%

Non-réponse(s) : 0  
Modalité la plus citée : Non

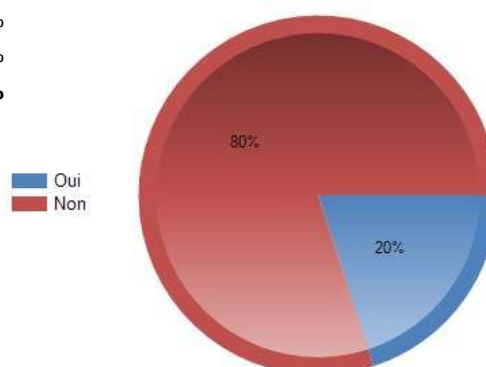

## 6. Service ergo

	Effectifs	% Rep.
Oui	36	56,2%
Non	28	43,8%
<b>Total</b>	<b>64</b>	<b>100%</b>

Réponses effectives : 64  
Taux de réponse : 98,5%

Non-réponse(s) : 1  
Modalité la plus citée : Oui

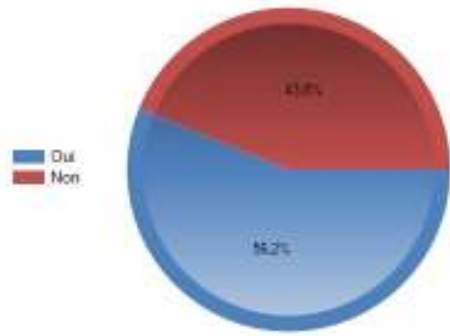

## 7. Nombre ergo

	Effectifs	% Obs.
Moins de -1	1	2,8%
De -1 à 1	3	8,3%
De 2 à 4	24	66,7%
De 5 à 7	5	13,9%
8 et plus	3	8,3%
<b>Total</b>	<b>36</b>	<b>100%</b>

Réponses effectives : 36  
Taux de réponse : 100%

Non-réponse(s) : 0  
Moyenne : 3.19 ; Médiane : 2 ; Ecart-type : 3.07 ; Min - Max : -5 - 15 ; Somme : 115

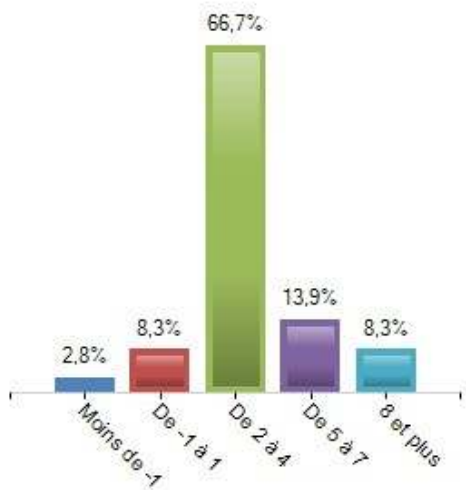

## 8. Travail equipe

	Effectifs	% Obs.
Oui	55	84,6%
Non	10	15,4%
<b>Total</b>	<b>65</b>	<b>100%</b>

Réponses effectives : 65  
Taux de réponse : 100%

Non-réponse(s) : 0  
Modalité la plus citée : Oui

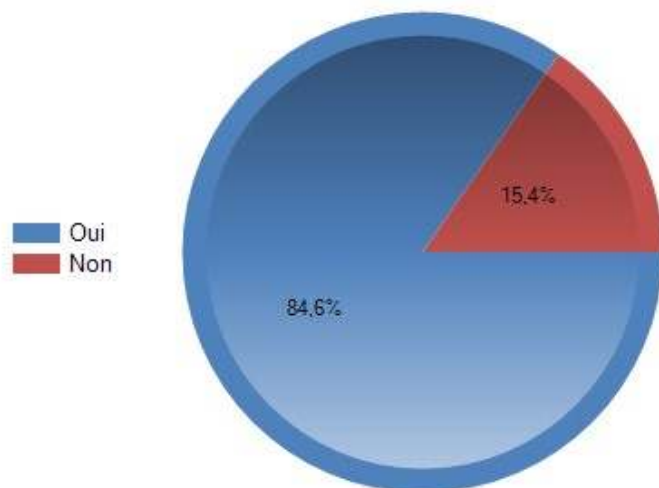

## 9. équipe et concertation

	Effectifs	% Rep.
Oui	41	75,9%
Non	13	24,1%
<b>Total</b>	<b>54</b>	<b>100%</b>

Réponses effectives : 54  
Taux de réponse : 98,2%

Non-réponse(s) : 1  
Modalité la plus citée : Oui

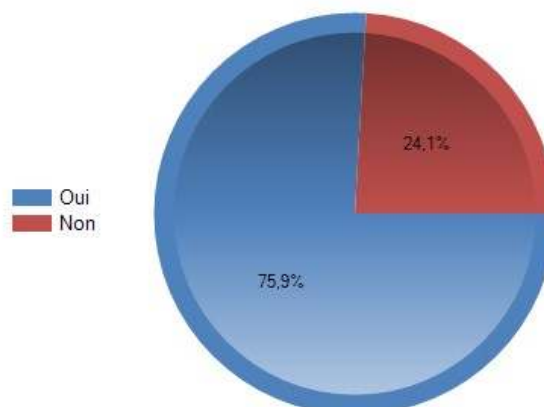

## Reconnaissance professionnelle

	Pas du tout reconnu(e)		Assez mal reconnu(e)		Plutôt bien reconnu(e)		Bien reconnu(e)		E
	Eff.	% Obs.	Eff.	% Obs.	Eff.	% Obs.	Eff.	% Obs.	
<b>Par l'institution</b>	3	4,6%	31	47,7%	21	32,3%	10	15,4%	
<b>Par les autres professionnels</b>	6	9,2%	23	35,4%	25	38,5%	11	16,9%	
<b>Par le public (patients)</b>	10	15,4%	22	33,8%	25	38,5%	8	12,3%	
<b>Par la société</b>	26	40%	35	53,8%	4	6,2%	0	0%	
<b>Total</b>	<b>45</b>	<b>17,3%</b>	<b>111</b>	<b>42,7%</b>	<b>75</b>	<b>28,8%</b>	<b>29</b>	<b>11,2%</b>	

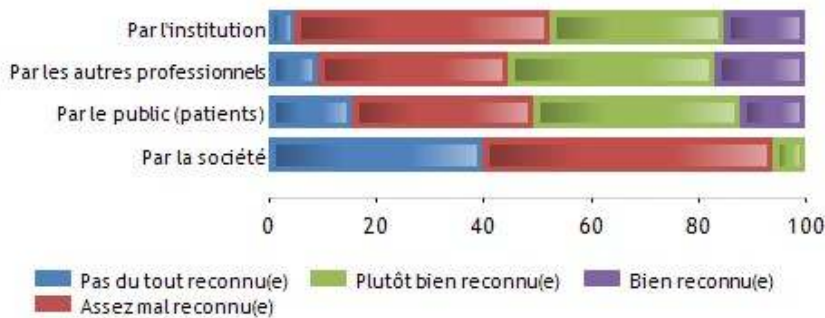

## 14. Gène manque reconnaissance

	Effectifs	% Rep.
<b>1</b>	7	10,9%
<b>2</b>	26	40,6%
<b>3</b>	23	35,9%
<b>4</b>	8	12,5%
<b>Total</b>	<b>64</b>	<b>100%</b>

Réponses effectives : 64  
Taux de réponse : 98,5%

Non-réponse(s) : 1  
Modalité la plus citée : 2

1  
2  
3  
4

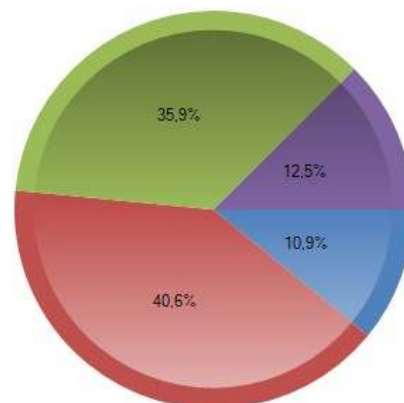

---

## 15. Evolution reconnaissance

	Effectifs	% Obs.
Oui	30	46,2%
Non	35	53,8%
<b>Total</b>	<b>65</b>	<b>100%</b>

Réponses effectives : 65  
Taux de réponse : 100%

Non-réponse(s) : 0  
Modalité la plus citée : Non

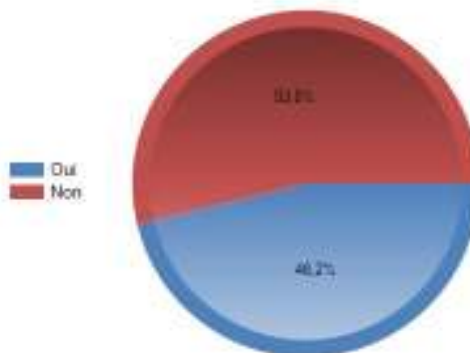

---

## 16. Démarches reconnaissance

	Effectifs	% Obs.
Oui	45	69,2%
Non	20	30,8%
<b>Total</b>	<b>65</b>	<b>100%</b>

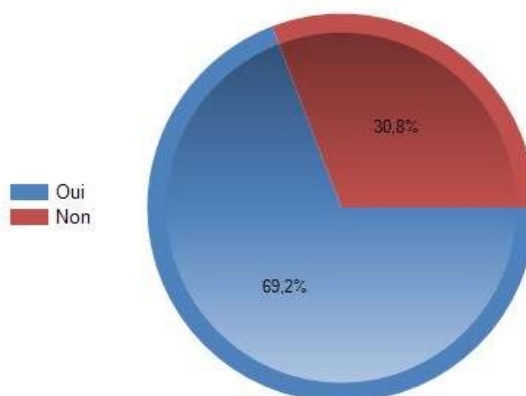



## 17. Quelles démarches?

	Nb Occurrences	% Obs.
<b>informations</b>	12	26,7%
<b>ergo</b>	11	24,4%
<b>présentation</b>	8	17,8%
<b>communication</b>	6	13,3%
<b>mettre</b>	6	13,3%
<b>place</b>	6	13,3%
<b>professionnels</b>	6	13,3%
<b>équipes</b>	5	11,1%
<b>mise</b>	5	11,1%
<b>rôle</b>	5	11,1%
...	285	633,3%

Les mots surlignés représentent les mots remarquables parmi les plus cités.

Réponses effectives : 45  
Taux de réponse : 100%

Non-réponse(s) : 0

Corpus (nombre total de mots) : 719 ; Lexique (nombre de mots différents) : 210 ;  
Mot le plus cité : informations

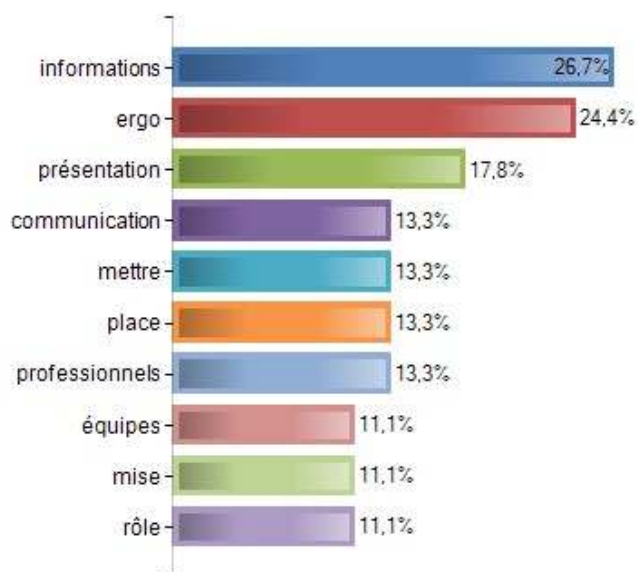

## Connaissance par professionnels

	Très mal		De manière réduite		Bien, mais "cantonnet" ma pratique à des fonctions très basiques		Bien et me sollicitent dans toutes ses dimensions		Je ne sais pas	
	Eff.	% Obs.	Eff.	% Obs.	Eff.	% Obs.	Eff.	% Obs.	Eff.	% Obs.
<b>Médecins</b>	8	12,3%	22	33,8%	21	31,8%	17	25,9%	2	3,1%
<b>Médecins spécialistes</b>	8	12,3%	13	20%	24	36,4%	17	25,9%	2	3,1%
<b>Kinésithérapeutes</b>	1	1,5%	16	24,6%	17	25,9%	23	34,9%	3	4,6%
<b>Orthophonistes</b>	5	7,7%	10	15,4%	16	24,6%	23	34,9%	6	9,1%
<b>Psychomotriciens</b>	2	3,1%	3	4,6%	17	25,9%	23	34,9%	5	7,7%
<b>Diététiciens</b>	4	6,2%	11	16,9%	12	18,2%	23	34,9%	11	16,9%
<b>Infirmières</b>	4	6,2%	13	20%	32	48,8%	11	16,9%	0	0%
<b>Psychologues</b>	3	4,6%	17	26,2%	18	27,3%	23	34,9%	9	13,8%
<b>Aides soignantes</b>	9	13,8%	14	21,5%	23	34,9%	11	16,9%	7	10,7%
<b>Brancardiers</b>	11	16,9%	8	12,3%	9	13,8%	23	34,9%	9	13,8%

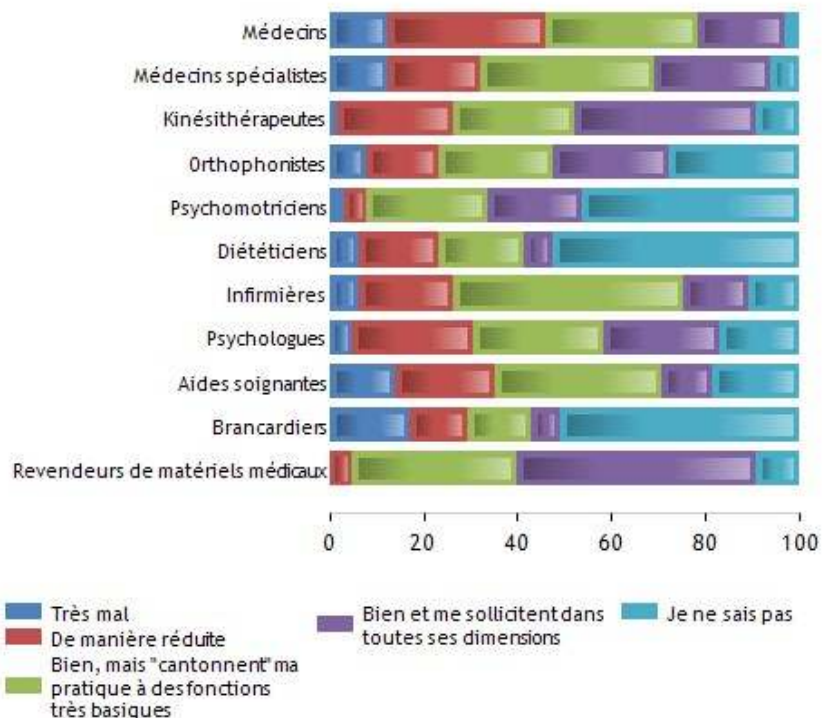

## Activités exercées

	Non pertinente dans mon milieu de travail		Non exercée, ne fait pas partie	
	Eff.	% Obs.	Eff.	% Obs.
Recueil d'informations, entretiens éval...	1	1,5%	1	1,5%
Réalisation de soins et d'activités à v...	4	6,2%	1	1,5%
Application et réalisation de traitemen...	7	10,8%	1	1,5%
Conseil, éducation, prévention et exper...	3	4,6%	2	3,0%
Réalisation et suivi de projets d'aména...	6	9,2%	2	3,0%
Organisation, coordination des activité...	13	20%	3	4,6%
Gestion des ressources	16	24,6%	7	10,8%
Veille professionnelle, formation tout ...	8	12,3%	5	7,5%
Formation et information des profession...	10	15,4%	1	1,5%
<b>Total</b>	<b>68</b>	<b>11,6%</b>	<b>23</b>	<b>3,5%</b>

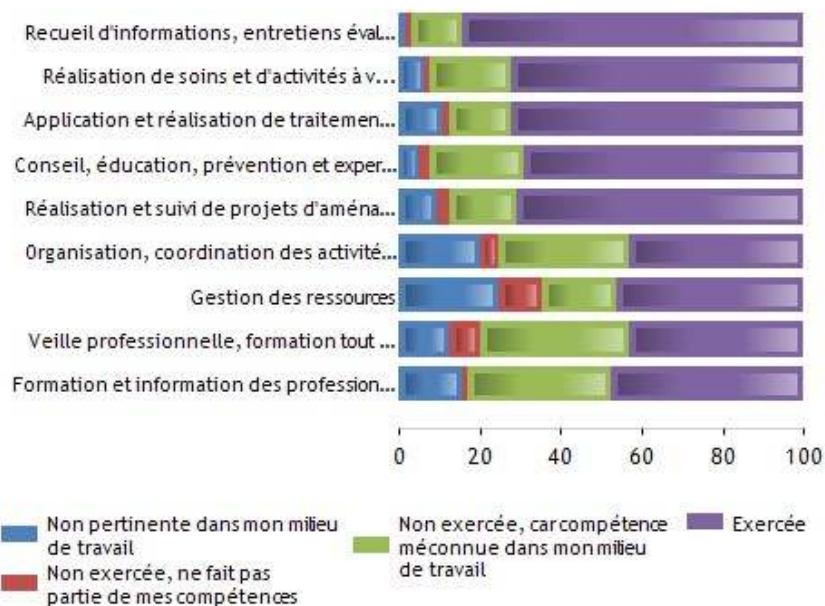

### 39. Activités exercées hors champs

	Nb Occurrences	% Rep.
<b>matériel</b>	10	32,3%
<b>Réparations</b>	8	25,8%
<b>gestion</b>	7	22,6%
<b>Repas</b>	6	19,4%
<b>ergo</b>	5	16,1%
<b>faire</b>	5	16,1%
<b>charge</b>	4	12,9%
<b>lit</b>	4	12,9%
<b>prise</b>	4	12,9%
<b>suivi</b>	4	12,9%
...	317	1022,6%

Les mots surlignés représentent les mots remarquables parmi les plus cités.

Réponses effectives : 31  
Taux de réponse : 47,7%

Non-réponse(s) : 34  
Corpus (nombre total de mots) : 808 ; Lexique (nombre de mots différents) : 276 ;  
Mot le plus cité : matériel

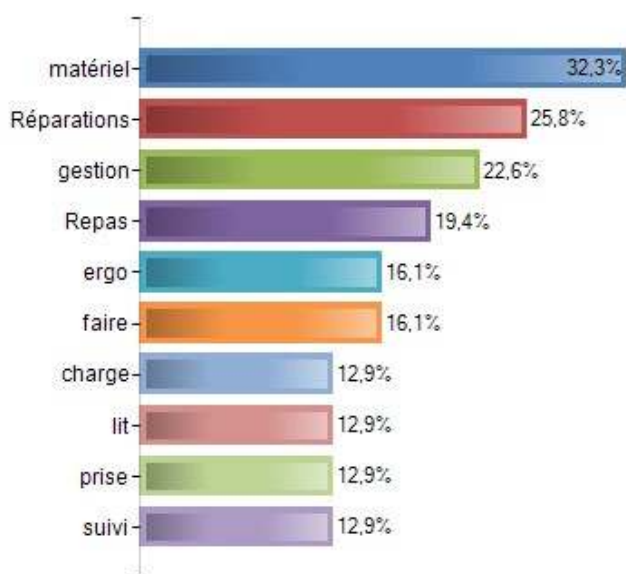

## 41. Activités exercées à faire reconnaître

	Nb Occurrences	% Rep.
activités	7	31,8%
évaluations	6	27,3%
activité	4	18,2%
apprentissage	4	18,2%
place	4	18,2%
mise	3	13,6%
aides	2	9,1%
auto	2	9,1%
autonomie	2	9,1%
capacités	2	9,1%
...	131	595,5%

Les mots surlignés représentent les mots remarquables parmi les plus cités.

Réponses effectives : 22  
Taux de réponse : 33,8%

Non-réponse(s) : 43  
Corpus (nombre total de mots) : 348 ; Lexique (nombre de mots différents) : 128 ;  
Mot le plus cité : activités

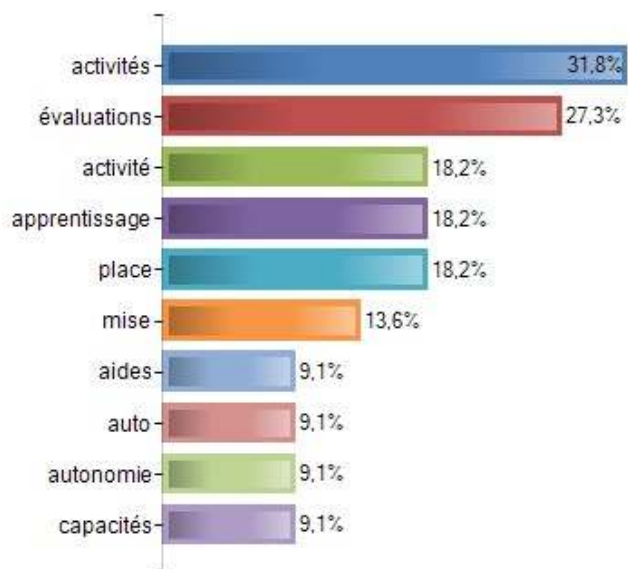

### 43. Raisons limitation

	Effectifs	% Re
Fiche de poste non respectée	19	30,6
Manque de formation	20	32,3
Supérieur hiérarchique	33	53,2
Moyens et environnement défavorables (salle ergo, matériel, logiciels, postes informatiques...)	39	62,9
Pratique de ces activités trop lointaine	13	21,0
Attente de productivité et de la rentabilité de la part de la hiérarchie (nombre de patient à la journée)	31	50,0
Je ne sais pas	3	4,8
<b>Total</b>	<b>62</b>	

Réponses effectives : 62  
Taux de réponse : 95,4%

Non-réponse(s) : 3  
Modalités les plus citées : Moyens et environnement défavorables (salle ergo, matériel, logiciels, postes informatiques...); Supérieur hiérarchique; Attente de productivité et de la rentabilité de la part de la hiérarchie (nombre de patient à la journée)



### 44. Autres raisons limitation

	Nb Occurrences	% Rep.
<b>ergo</b>	6	37,5%
<b>temps</b>	5	31,2%
<b>poste</b>	4	25%
<b>travail</b>	4	25%
<b>difficile</b>	3	18,8%
<b>équipe</b>	3	18,8%
<b>faire</b>	3	18,8%
<b>fait</b>	3	18,8%
<b>fiche</b>	3	18,8%
<b>Manque</b>	3	18,8%
...	160	1000%

Les mots surlignés représentent les mots remarquables parmi les plus cités.

Réponses effectives : 16  
Taux de réponse : 24,6%

Non-réponse(s) : 49  
Corpus (nombre total de mots) : 476 ; Lexique (nombre de mots différents) : 160 ;  
Mot le plus cité : ergo

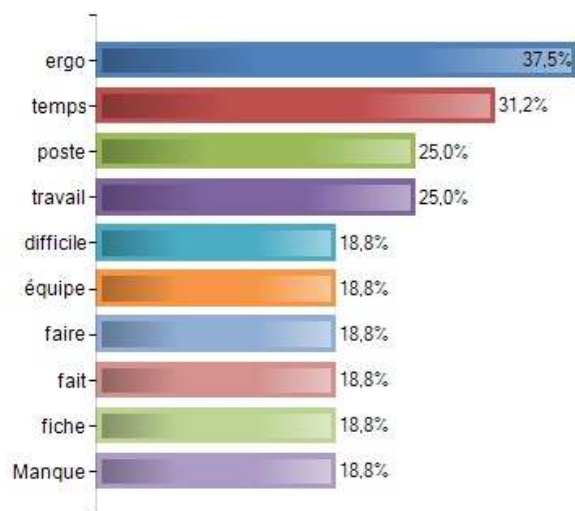

## 46. commentaires

	Nb Occurrences	% Rep.
<b>ergo</b>	6	54,5%
<b>poste</b>	4	36,4%
<b>direction</b>	3	27,3%
<b>actuellement</b>	2	18,2%
<b>appel</b>	2	18,2%
<b>cas</b>	2	18,2%
<b>connaître</b>	2	18,2%
<b>dérangé</b>	2	18,2%
<b>différente</b>	2	18,2%
<b>ensemble</b>	2	18,2%
...	204	1854,5%

Les mots surlignés représentent les mots remarquables parmi les plus cités.

Réponses effectives : 11  
Taux de réponse : 16,9%

Non-réponse(s) : 54  
Corpus (nombre total de mots) : 530 ; Lexique (nombre de mots différents) : 199 ;  
Mot le plus cité : ergo

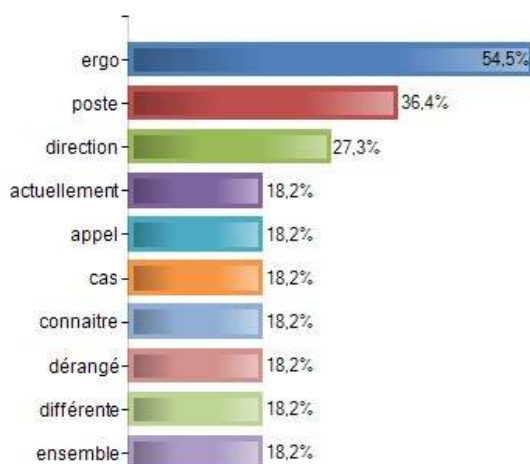

**Annexe 4 : tableaux de bord de l'enquête auprès des autres professionnels de santé « Connaissance de l'ergothérapie par les professionnels de santé »**



## 1. Sexe

	Effectifs	% Obs.
Homme	17	32,1%
Femme	36	67,9%
<b>Total</b>	<b>53</b>	<b>100%</b>

Réponses effectives : 53  
Taux de réponse : 100%

Non-réponse(s) : 0  
Modalité la plus citée : Femme

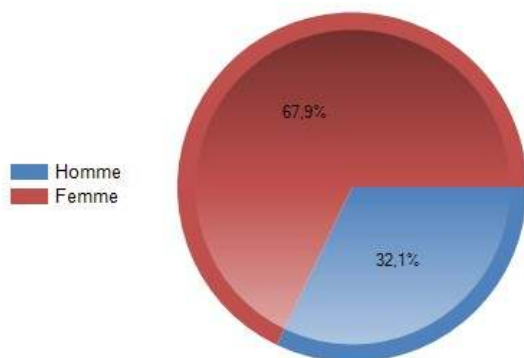

## 2. Profession

	Effectifs	% Obs.
Médecin	3	5,7%
Médecin spécialiste	5	9,4%
Kinésithérapeute	9	17%
Psychomotricien	3	5,7%
Orthophoniste	3	5,7%
Infirmier	8	15,1%
Diététicien	3	5,7%
Éducateur	6	11,3%
Assistant social	3	5,7%
Psychologue	3	5,7%
Aide soignant	3	5,7%
Aide Médico-Psychologique	1	1,9%
Conseiller en Economie Sociale et Familiale	3	5,7%
Autre	0	0%
<b>Total</b>	<b>53</b>	<b>100%</b>

Réponses effectives : 53  
Taux de réponse : 100%

Non-réponse(s) : 0  
Modalités les plus citées : Kinésithérapeute; Infirmier; Éducateur

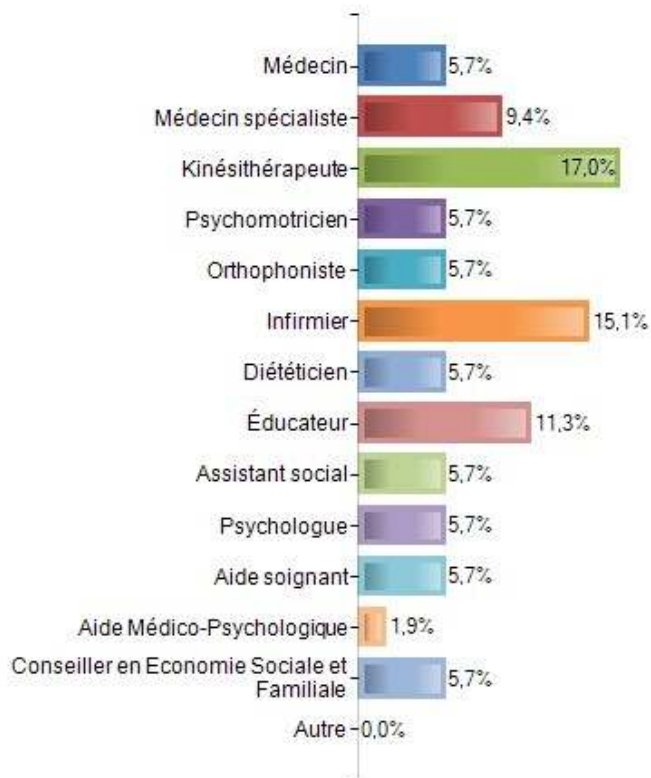

### 3. Autre :

Réponses effectives : 0  
Taux de réponse :

Non-réponse(s) : 0  
Corpus (nombre total de mots) : 0 ; Lexique (nombre de mots différents) : 0

### 4. Structure exercice

	Nb Occurrences	% Obs.
liberal	9	17%
ssr	6	11,3%
fam	4	7,5%
sessd	4	7,5%
savs	3	5,7%
Cabinet	2	3,8%
Centre	2	3,8%
chu	2	3,8%
enfance	2	3,8%
hepad	2	3,8%
...	27	50,9%

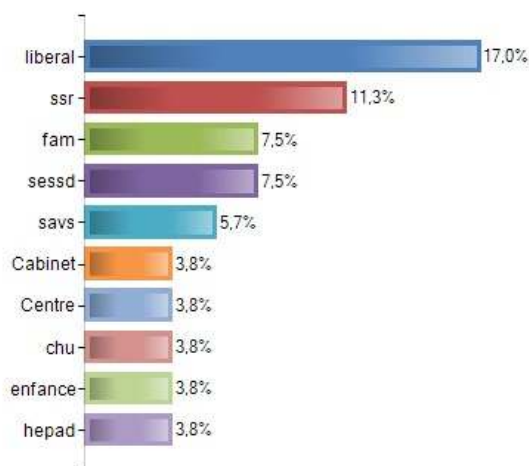

Les mots surlignés représentent les mots remarquables parmi les plus cités.

Réponses effectives : 53  
Taux de réponse : 100%

Non-réponse(s) : 0  
Corpus (nombre total de mots) : 73 ; Lexique (nombre de mots différents) : 34 ; Mot le plus cité : liberal

---

## 5. Ancienneté

	Effectifs	% Obs.
Moins de -3	1	1,9%
De -3 à 4	19	35,8%
De 5 à 12	22	41,5%
De 13 à 20	4	7,5%
21 et plus	7	13,2%
<b>Total</b>	<b>53</b>	<b>100%</b>

Réponses effectives : 53  
Taux de réponse : 100%

Non-réponse(s) : 0  
Moyenne : 8.68 ; Médiane : 6 ; Ecart-type : 7.81 ; Min - Max : -7 - 30 ; Somme : 460

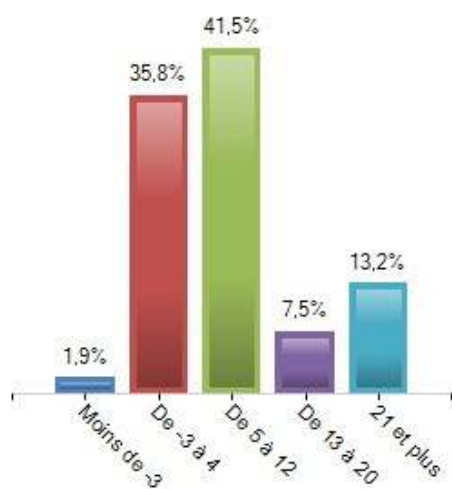

## Autres prof sollicités

	Jamais Eff. %		Rarement Eff. %		Assez souvent Eff. %		Très souvent Eff. %		Systématiquement Eff. %		Total
Médecin	2	3,8%	5	9,4%	7	13,2%	23	43,4%	16	30,2%	53
Médecin spécialiste	4	7,5%	10	18,9%	13	24,5%	16	30,2%	10	18,9%	53
Kinésithérapeute	12	22,6%	8	15,1%	6	11,3%	22	41,5%	5	9,4%	53
Psychomotricien	22	41,5%	9	17%	3	5,7%	16	30,2%	3	5,7%	53
Orthophoniste	23	43,4%	10	18,9%	2	3,8%	15	28,3%	3	5,7%	53
Infirmier	9	17%	5	9,4%	6	11,3%	22	41,5%	12	22,6%	53
Diététicien	16	30,2%	13	24,5%	6	11,3%	16	30,2%	3	5,7%	53
Ergothérapeute	10	18,9%	14	26,4%	5	9,4%	20	37,7%	4	7,5%	53
Autre	11	20,8%	13	24,5%	6	11,3%	20	37,7%	3	5,7%	53
<b>Total</b>	<b>109</b>	<b>22,9%</b>	<b>87</b>	<b>18,2%</b>	<b>54</b>	<b>11,3%</b>	<b>170</b>	<b>35,6%</b>	<b>59</b>	<b>12,4%</b>	<b>477</b>

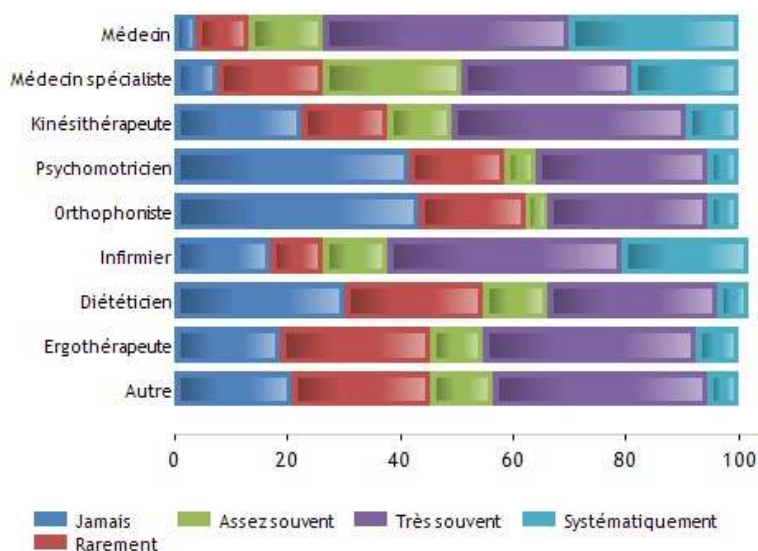

## 15. Connaissance ergo

	Effectifs	% Obs.
Pas du tout	6	11,3%
Très mal	14	26,4%
Dans les grandes lignes	23	43,4%
Bien	9	17%
Très bien	1	1,9%
<b>Total</b>	<b>53</b>	<b>100%</b>

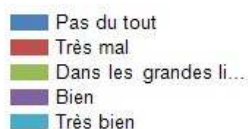

Réponses effectives : 53  
Taux de réponse : 100%

Non-réponse(s) : 0  
Modalités les plus citées : Dans les grandes lignes; Très mal; Bien

---

## 16. Où trouver ergo

	Effectifs	% Obs.
Oui	35	66%
Non	18	34%
<b>Total</b>	<b>53</b>	<b>100%</b>

Réponses effectives : 53  
Taux de réponse : 100%

Non-réponse(s) : 0  
Modalité la plus citée : Oui

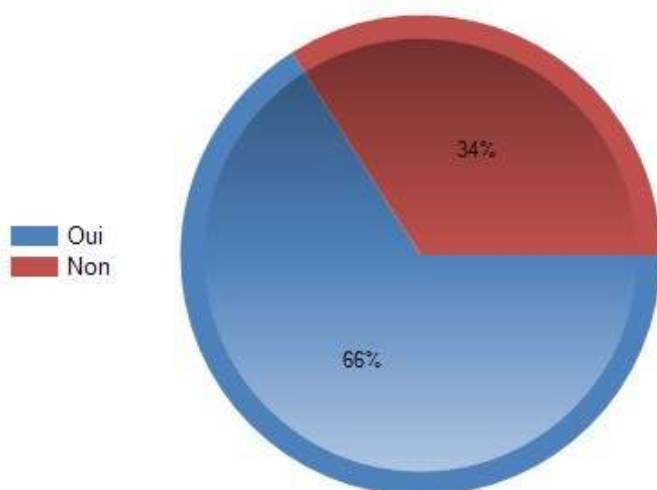

---

## 17. ergo dans équipe prof

	Effectifs	% Obs.
Oui	35	66%
Non	18	34%
<b>Total</b>	<b>53</b>	<b>100%</b>

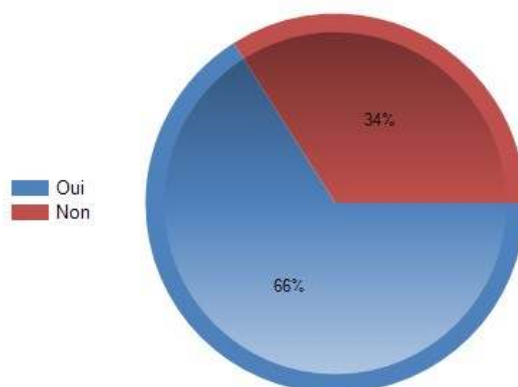

## 18. Connaiss compétences ergo

Recueil d'informations, entretiens et évaluations visant au diagnostic ergothérapique

Réalisation de soins et d'activités à visée de rééducation, réadaptation, réinsertion et réhabilitation sociale

Application et réalisation de traitements orthétiques et préconisation d'aides techniques ou animalières et d'assist

Conseil, éducation, prévention et expertise vis à vis d'une ou de plusieurs personnes, de l'entourage et des institut

Réalisation et suivi de projets d'aménagement de l'environnement

Élaborer et conduire une démarche d'éducation et de conseil en ergothérapie et en santé publique

Gestion des ressources

Concevoir et conduire un projet d'intervention en ergothérapie et d'aménagement de l'environnement

Formation et information des professionnels et des futurs professionnels

Total



Réponses effectives : 53  
Taux de réponse : 100%

Non-réponse(s) : 0

Modalités les plus citées : Réalisation de soins et d'activités à visée de rééducation, réadaptation, réinsertion et réhabilitation sociale; Recueil d'informations, entretiens et évaluations visant au diagnostic ergothérapique; Gestion des ressources



## 19. activités ergo

Recueil d'informations, entretiens et évaluations visant au diagnostic ergothérapique

Réalisation de soins et d'activités à visée de rééducation, réadaptation, réinsertion et réhabilitation sociale

Application et réalisation de traitements orthétiques et préconisation d'aides techniques ou animalières et d'assist

Conseil, éducation, prévention et expertise vis à vis d'une ou de plusieurs personnes, de l'entourage et des institut

Réalisation et suivi de projets d'aménagement de l'environnement

Élaborer et conduire une démarche d'éducation et de conseil en ergothérapie et en santé publique

Gestion des ressources

Concevoir et conduire un projet d'intervention en ergothérapie et d'aménagement de l'environnement

Formation et information des professionnels et des futurs professionnels

Total



Réponses effectives : 50  
Taux de réponse : 94,3%

Non-réponse(s) : 3

Modalités les plus citées : Réalisation de soins et d'activités à visée de rééducation, réadaptation, réinsertion et réhabilitation sociale; Recueil d'informations, entretiens et évaluations visant au diagnostic ergothérapique; Gestion des ressources



---

## 20. Remarques

	Nb Occurrences	% Rep.
<b>charge</b>	2	50%
<b>compétences</b>	2	50%
<b>ergothérapeute</b>	2	50%
<b>ergothérapie</b>	2	50%
<b>souvent</b>	2	50%
<b>attribuent</b>	1	25%
<b>avantager</b>	1	25%
<b>charlatans</b>	1	25%
<b>clarification</b>	1	25%
<b>complémentaire</b>	1	25%
...	56	1400%

